ROMPIENDO LAS REGLAS
María Martínez
TITANIA
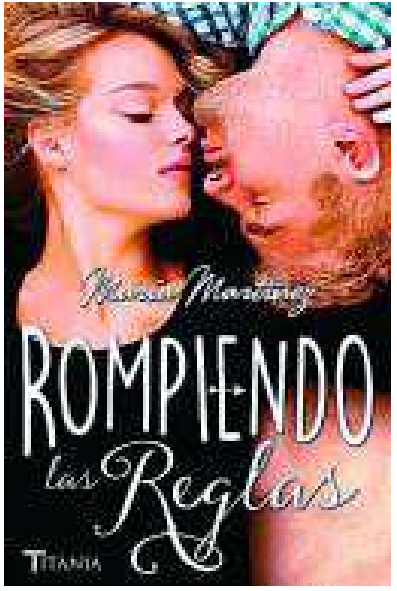
Tyler es sexy, inteligente y seguro de sí mismo. Cabreado con el mundo, su carácter es impredecible. Los tatuajes de su cuerpo son el recuerdo constante de todo lo que ha perdido, de los errores que jamás podrá perdonarse y de los deseos que nunca logrará cumplir. Ha aprendido del peor modo posible que amar significa sufrir, y que el único modo de sobrevivir es regirse por sus propias reglas.